职业卫生报告网上公开信息表

用人单位名称	杭州银杉家具有限公司	联系人	杨业斐
单位地址	余杭区东湖街道龙安社区龙安村3组2幢201		
项目名称	杭州银杉家具有限公司工作场所职业病危害因素检测报告书		
项目类型	定期检测		
技术服务项目组人员	胡江民、王鑫 、苏家程		
报告签发日期	2024.01.31		
现场调查人员	胡江民、王鑫	现场采样、现场检测人员	王鑫、苏家程
陪同人	杨业斐	时间	2023.12.19
图像影像		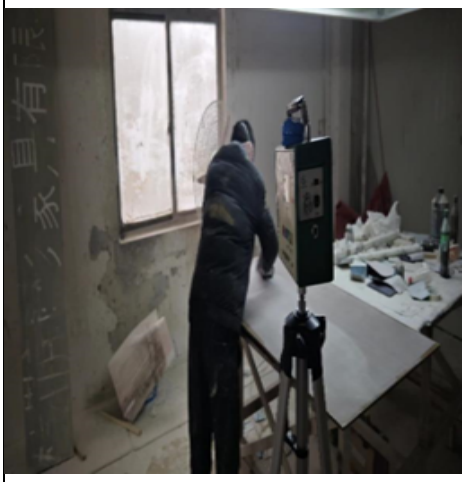	
	企业现场	磨光岗位采样	
		/	
	封边岗位采样	/	